KIRCHGEMEINDE AFFOLTERN

www.kircheaffoltern.ch

Präsidentin: Margreth Gehrig Tel. 034 435 07 40, margrethge@bluewin.ch
Pfarramt: Ueli und Ursula Trösch, Tel. 034 435 12 30, ulrich.troesch@bluewin.ch, utj@bluewin.ch
Sigristin: Vreni Dubach, Tel. 034 435 13 76

GOTTESDIENSTE

Dezember
So 6. 9.30 Uhr **Gottesdienst.** Pfarrer: Matthias Inniger.
Lektor: Christian Kobel. Organistin: Renate Zaugg.

So 13. 19.30 Uhr **Abendgottesdienst mit Segnung.**
Pfarrer: Ueli Trösch. Lektor: Ueli Habegger.
Organistin: Gertrud Schneider. Segnungsteam.

So 20. 9.30 Uhr **Liturgischer Abendmahlsgottesdienst.**
Pfarrer: Ursula und Ueli Trösch. Lektorin: Annelies Käser.
Organistin: Renate Zaugg

Heiliger Abend
Do 24. 22.00 Uhr **Christnachtfeier.**
Pfarrerin: Ursula Trösch. Lektorin: Luzia Fankhauser.
Der Kirchenchor mit Solisten und Instrumentalisten singt «Die Weihnachtsgeschichte». Organistin: Renate Zaugg.

Weihnachten
Fr 25. 10.00 Uhr **Weihnachtsgottesdienst mit Abendmahl**
(auch glutenfreies Brot). Pfarrer: Ueli Trösch.
Lektorin: Vreni Beck. Musik: Simone Lehmann (Horn), Berkant Nuriev (Orgel/Klavier).

Fahrdienst: Zum Gottesdienst holen wir Sie gerne ab. Melden Sie sich bitte bis am Samstagmittag bei Margrit Altermatt, Tel. 034 435 03 17.

Waldweihnacht

Samstag, 14. Dezember

Treffpunkt um 19.30 Uhr beim Gemeindezentrum

- Lichterzug mit Laternen (bitte mitbringen)

- Weihnachtsfeier im Wald

- Punsch und Gebäck

Kinder und Erwachsene sind herzlich eingeladen!

VERANSTALTUNGEN

Missionsbasar
Ein schöner Basar an einem schönen Herbstnachmittag liegt hinter uns. Durch dieses Gemeinschaftswerk ist der grosse Betrag von Fr. 4'300.- für Mission 21 zusammen gekommen.
Wir danken allen von Herzen, die zum Gelingen des Basars beigetragen haben mit Spenden, Stricken, Basteln, Backen, Verkaufen, Servieren und mit Kaufen!
Der nächste Basar findet am Mittwoch, 16. November 2016 statt.

Lismernachmittag
Dienstag, 1. Dezember, 13.30 Uhr im GZ.

Frauenadventsabend

Mittwoch, 14. Dezember, 20.00 Uhr im Gemeindezentrum.

Weihnachtslieder, Texte, Geschichte, gestaltet durch das Frauenabendteam

Samuel und **Renate Zaugg, Trompete** und **Klavier**, musizieren

Anschliessend Znüni

Weihnachtsfeier für Senioren und Alleinstehende
Freitag, 18. Dezember, 12.00 Uhr im Gemeindezentrum.
Beginn mit **Mittagessen**
(Fr. 18.- pro Person).
Anschliessend **Weihnachtsfeier** mit Liedern, Besinnung, Geschichte, Gedichten.
Bringt bitte eigene Beiträge mit.

Kirchgemeindeversammlung

25 Stimmberechtigte genehmigten an der Kirchgemeindeversammlung Affoltern das Personal-und Spesenreglement sowie das Budget für das kommende Jahr.
Margrit Altermatt erklärte nach elf Ratsjahren und zehn Jahren als KUW-Kommissionsmitglied ihren Rücktritt. Als ihre Nachfolgerin als Vizepräsidentin wurde Christine Ryser bestimmt.
Als Nachfolgerin in den Kirchgemeinderat wurde Silvia Zollet, Brauchern, einstimmig gewählt.
Hans Hirschi scheidet nach fünf Jahren als Ratsmitglied aus. Ebenfalls neu in den Rat gewählt wurde Regula Stalder, Schlatt.
Die Präsidentin Margreth Gehrig dankte den ausscheidenden Mitgliedern für ihre unermüdliche Arbeit und ihren tatkräftigen Einsatz in den vergangenen Jahren.
MARIANNE GEISSBÜHLER, HÄUSERNMOOS

ZUM GEDENKEN

Fritz Mathys kam am 31. August 1945 als jüngstes von sieben Kindern in der Heiligenlandscheuer zur Welt. Als die Schulzeit begann, musste er den weiten Weg nach Affoltern unter die Füsse nehmen und bald auch zu Hause mithelfen, wo auf dem steilen Land noch alle Arbeiten von Hand verrichtet wurden.
Nach der Konfirmation im Jahr 1961 hätte Fritz gerne einen Beruf erlernt. Das war aber nicht möglich, er wurde daheim gebraucht.
Die Schweiz lernte er kennen, als er 1965 in Liestal in die Reckrutenschule einrückte.
1974 verheiratete er sich mit Therese Ryter. Fritz war ihren beiden Kindern Heinz und Christine ein guter Vater. Ende 1974 wurden ihnen Zwillinge geboren. Stefan starb leider nach ein paar Tagen. Beat durfte nach längerem Spitalaufenthalt endlich heimkommen. Mit der Zeit konnte die Familie ins umgebaute Stöckli ziehen.
Fritz fand seine Freude beim Singen. Mit Leib und Seele war er Jodler, fast 50 Jahre lang im Jodlerchörli Weier. Auch in der Trachtengruppe Affoltern machte er mit und das Hornussen gehörte ebenfalls zu seinen Hobbys.
Als Fritz nicht mehr in der Landwirtschaft tätig war, arbeitete er zuerst in der Metzgerei Muster und dann in der Ruwa in Wasen. Viele Jahre konnte er sich ein paar Tage Ferien im Leukerbad gönnen zusammen mit seinen ehemaligen Gemeindearbeitern.
Die Zeit verging. Fritz, wurde pensioniert und in den letzten fünf Jahren konnte er zusammen mit seiner Frau viel Schönes erleben. Dazu gehörten besonders die zwei Grosskinder Janick und Joel. Leider musste er auch den unerwarteten Tod von Heinz verkraften.
Im März 2014 bekam Fritz vom Arzt schlechten Bescheid. Von da an wurde er nie mehr richtig gesund. Mit Mut und Zuversicht erledigte er noch viele Arbeiten. Am 30. August konnte er mit seiner Familie und seinen Kameraden seinen 70. Geburtstag feiern. Ein paar Tage später musste er ins Spital und seine Krankheit war stärker als er. Am 7. Oktober 2015 ist Fritz Mathys für immer eingeschlafen.

Der HERR ist mein Licht und meine Rettung, vor wem sollte ich mich fürchten? Der HERR ist meines Lebens Zuflucht, vor wem sollte ich erschrecken?
Psalm 27, 1

Weihnachtszüpfli - neue Regelung
In der Adventszeit verteilt eine Gruppe von engagierten Frauen im Auftrag der Kirchgemeinde jedes Jahr Züpflis.
Empfängerinnen und Empfänger waren bis jetzt verwitwete Personen jeden Alters und alleinstehende Personen ab 65 Jahren.
Der Kirchgemeinderat hat nun den Verteilschlüssel den veränderten Lebenssituationen angepasst.
Neu erhalten alle alleinstehenden Personen ab 75 Jahren ein Züpfli. In diesem Jahr sind das die Alleinstehenden der Jahrgänge 1915 bis 1940.
Wer seinen Lebenspartner oder seine Lebenpartnerin verloren hat, erhält in der darauf folgenden Adventszeit einmalig ein Züpfli als Zeichen der Anteilnahme.
Alle, die nun kein Züpfli mehr erhalten oder ein paar Jahre Unterbruch in Kauf nehmen müssen, bitten wir um Verständnis.

Nacht der Lichter

Kirche Affoltern i.E.

Freitag, 4. Dezember 2015, 20.00 Uhr

Lieder aus Taizé, Lesungen, Stille

Mitwirkende
Marianne Bohnenblust (Querflöte), Christine Aeschimann (Flöte)
Anna Barbara Käser (Violine), Schülerinnen und Schüler

Berkant Nuriev studierte in Bern und Genf/Neuchâtel Klavier und schloss seine Studien mit dem Solistendiplom mit Auszeichnung ab.
Als Solist trat er mit dem Sinfonieorchester Genf, dem Kammerorchester der Hochschule Genf/Neuchâtel und dem L`Orchestre Festival, Bern, auf. Neben Auftritten als Solist widmet er sich mit grosser Leidenschaft der Kammermusik und der Liedbegleitung.

Simone Lehmann schloss 2002 ihr Hornstudium an der Musikhochschule Bern mit dem Lehr- und Orchesterdiplom ab. Bei Prof. Erich Penzel in Köln führte sie ihre Studien privat fort. Sie spielt regelmässig im Orchester OPUS und im Holzbläserquintett Windetto. An verschiedenen Musikschulen widmet sie sich ihrer pädagogischen Tätigkeit.

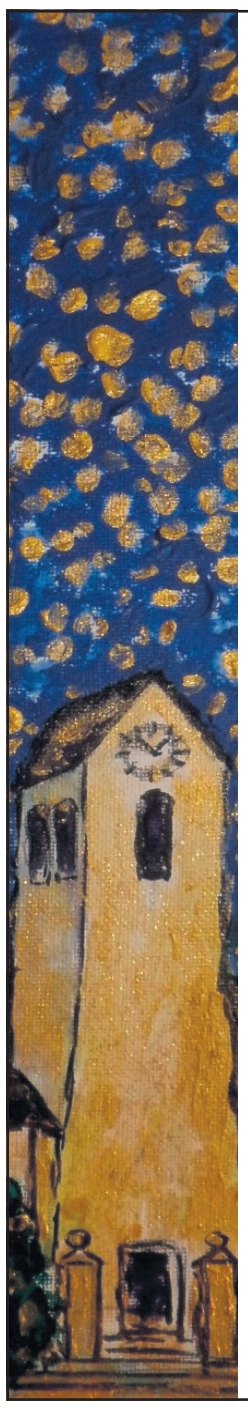

KIRCHE AFFOLTERN

Heiliger Abend

Donnerstag, 24. Dezember, 22.00

Christnachtfeier

Pfrn. Ursula Trösch

Der **Kirchenchor Affoltern** verstärkt durch zusätzliche Sängerinnen und Sänger singt:

Die Weihnachtsgeschichte von Arnold Melchior Brunckhorst (um 1670-1725)

Solisten: Caroline Schori, Sopran; Daniela Casas, Alt; Matthjas Bieri, Bass
Trompeten: Samuel Zaugg und Matthias Siegenthaler
Streicher: Simone Roggen und Angela Eymann, Violinen; Lilo Renggli, Bratsche; Marie-Anne Gerber, Cello
Orgel: Renate Zaugg
Leitung: Daniela Casas

Weihnachten

Freitag, 25. Dezember, 10.00

Gottesdienst mit Abendmahl

Pfr. Ueli Trösch

Musik:
Simone Lehmann, Horn
Berkant Nuriev, Orgel/Klavier

Bild: Silvan Altermatt